

産地景気動向調査集計結果報告書

三木商工会議所

調査要項

1. 調査対象	調査事業所数	55事業所
	回答事業所数	50事業所
	回答率	90.9%

2. 調査対象期間 令和 8年 1月 ~ 3月
(第4・四半期)

前期実績

令和 7年10月 ~ 12月
(第3・四半期)

前年同期実績

令和 7年 1月 ~ 3月
(第4・四半期)

3. 調査実施時期 令和 8年 4月

(備考)

1. 集計表の見方

増加・上昇・好転	(110%以上)
やや増加・やや上昇・やや好転	(105%以上~110%未満)
変らず・横ばい	(95%以上~105%未満)
やや減少・やや下落・やや悪化・やや低下	(90%以上~95%未満)
減少・下落・悪化・低下	(90%未満)

2. 単位は%

3. ()内は前回の実績

4. D. Iとは「増加」・「好転」・「上昇」等の企業割合から「減少」・「悪化」・「下落」等の企業割合を引いた値

5. 企業割合は小数点以下第1位を四捨五入しているため、合計しても必ずしも100とはならない

概 況

国内景気は、雇用・所得環境の改善や各種政策の効果に支えられ、緩やかな回復基調が続いている。ただし、中東情勢の影響や、米国の通商政策をめぐる不確実性には引き続き留意が必要である。加えて、物価上昇の継続が個人消費に及ぼす影響や、金融資本市場の変動による下振れリスクにも注意する必要がある。

このような中での令和8年1月－3月期における三木金物製造業界の景況は、出荷高については対前期比及び対前年同期比においてマイナス値となった。また、来期の出荷高見通しについては、6割以上の事業所が「横ばい」であると回答したが、D Iはマイナス値となった。

1. 出荷の動向

出荷高については、対前期比のD Iはマイナス10（17ポイント下降）、対前年同期比においてはマイナス2（7ポイント下降）となっている。

また、来期の出荷高見通しを業種別にみると、鋸・鋸刃、機械工具・機械刃物でマイナス値、利器工匠具、農園芸用具・農園芸用機械刃物でプラス値、作業工具で横ばいとなっている。

2. 在庫の動向

製品在庫については、全体の半数以上の事業所が「適正」在庫で推移をしている。

3. 生産コストの動向

生産コストについては、対前期比のD Iはマイナス34（8ポイント上昇）、対前年同期比がマイナス50（2ポイント上昇）となっている。

4. 収益の動向

収益については、対前期比D Iではマイナス30（16ポイント下降）、対前年同期比ではマイナス34（10ポイント下降）となった。

5. 設備投資の動向

今期、設備投資を実施した事業所は16%（4ポイント下降）、来期予定している事業所は14%（6ポイント下降）との投資計画となっている。

6. 当面の経営上の問題点

当面の経営上の問題点については、『原材料高』が56%、『人材不足』が36%、次いで『売上・受注の停滞、減少』が30%となっている。

- | | |
|---------------------------|-------------------|
| (1) 売上・受注の停滞、減少 (30%) | (9) 金利負担の増大 (0%) |
| (2) 製品安又は取引先からの値下げ要請 (0%) | (10) 求人難 (8%) |
| (3) 在庫過剰 (0%) | (11) 人材不足 (36%) |
| (4) 原材料高 (56%) | (12) 設備不足 (18%) |
| (5) 人件費等経費の増加 (20%) | (13) 公害問題 (0%) |
| (6) 資金不足 (12%) | (14) その他 (4%) |
| (7) 代金回収の悪化 (0%) | (15) 特に問題なし (16%) |
| (8) 借入難 (0%) | |

出荷高 前期比

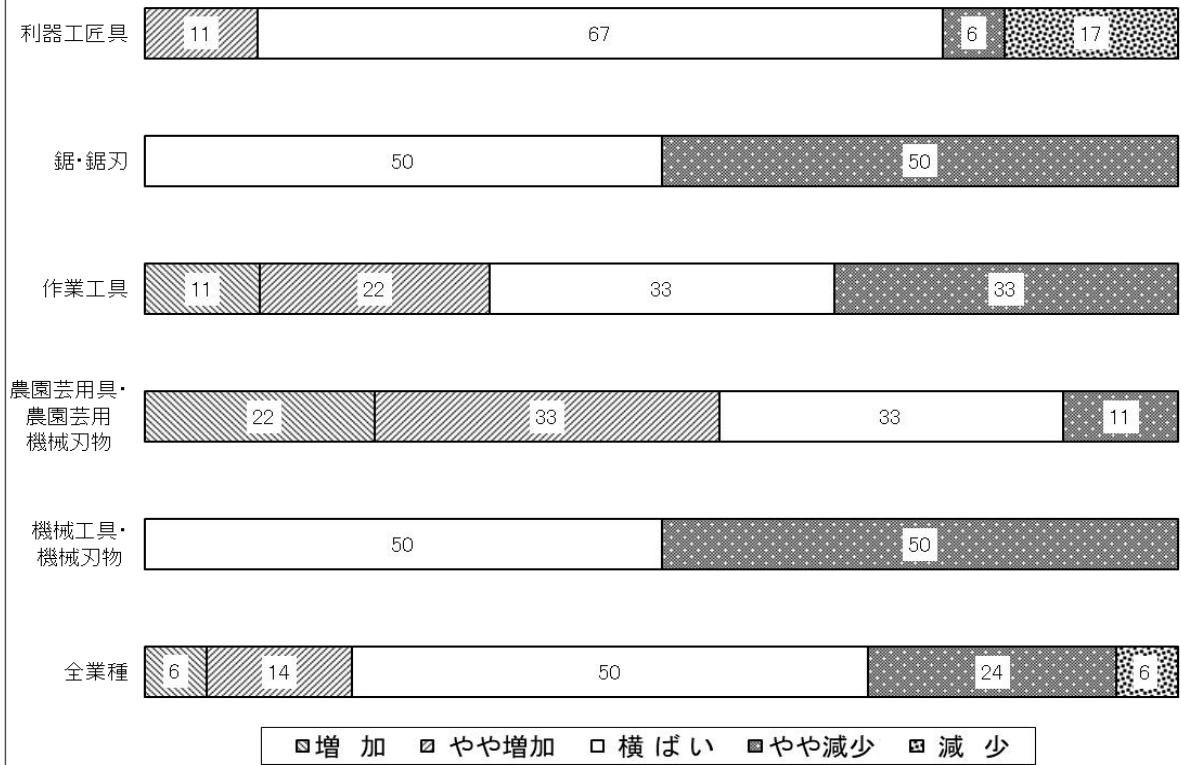

出荷高 (対前期比) 推移

R3.7-9月期より業種分類を変更

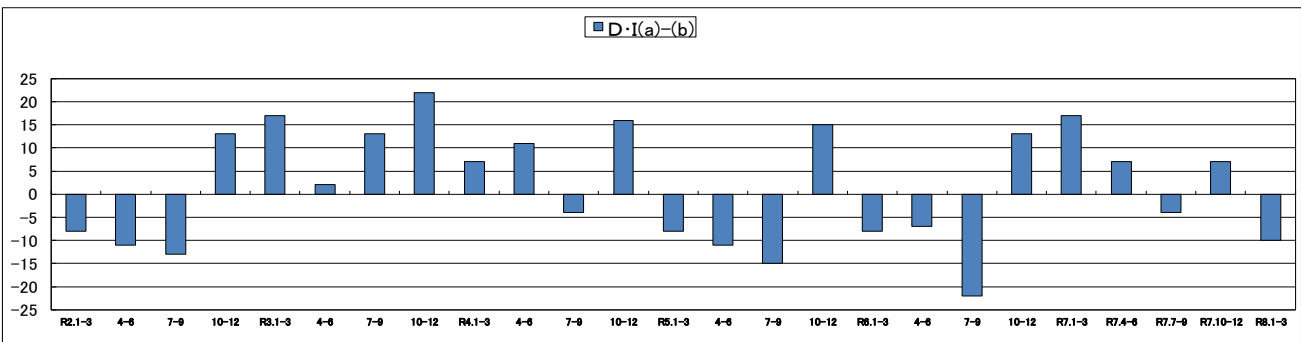
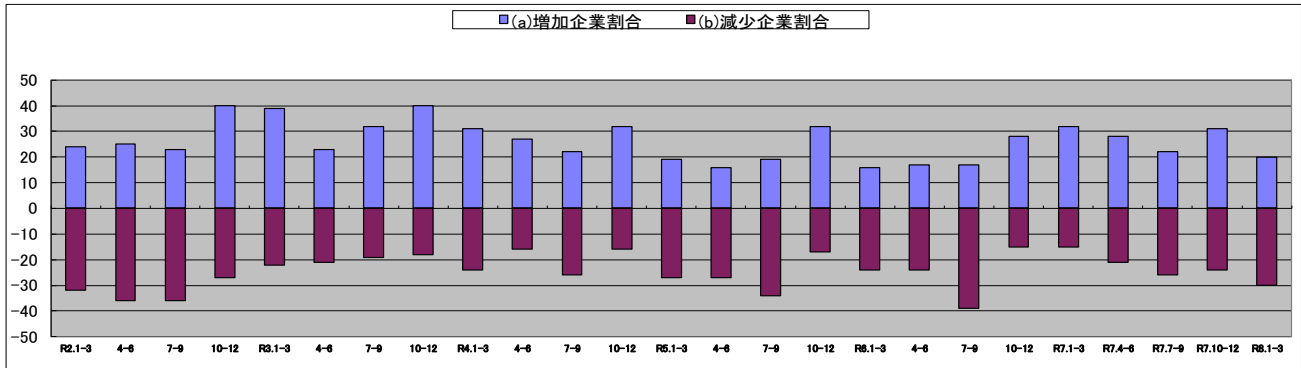

出荷高 対前年同期比

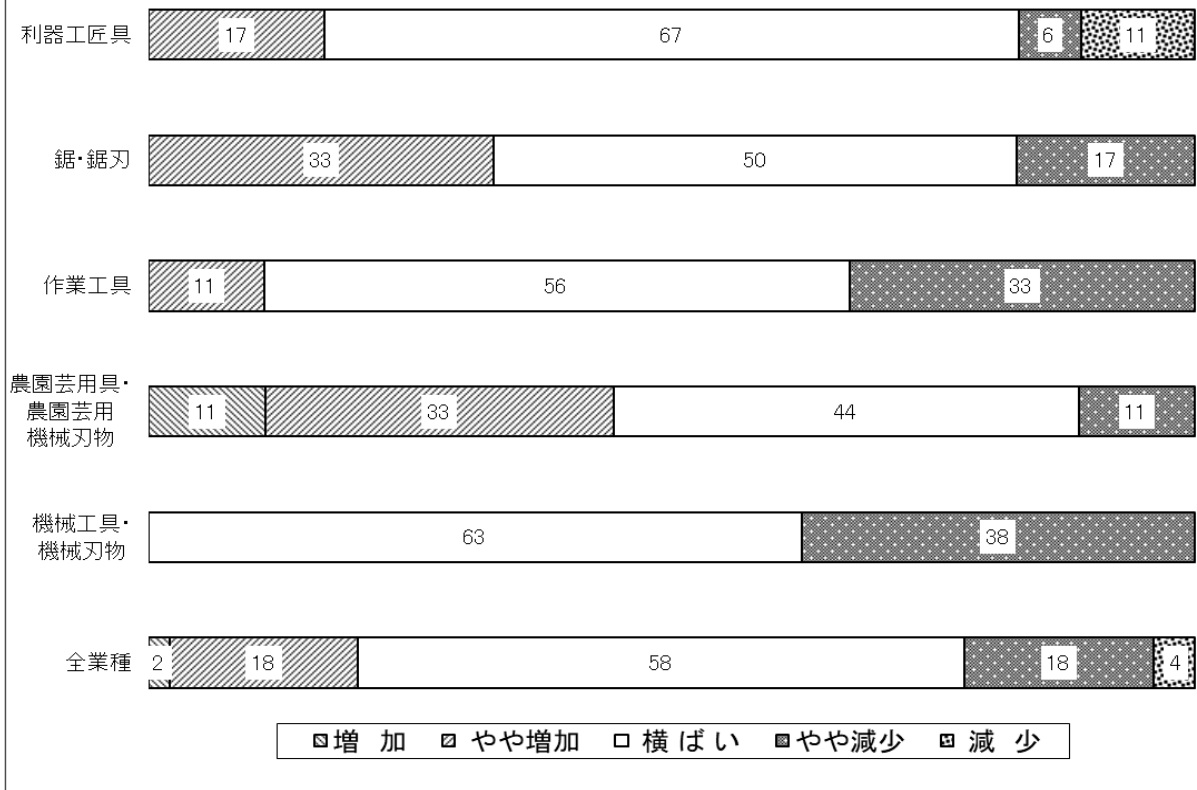

出荷高 (対前年同期比) 推移

R3.7-9月期より業種分類を変更

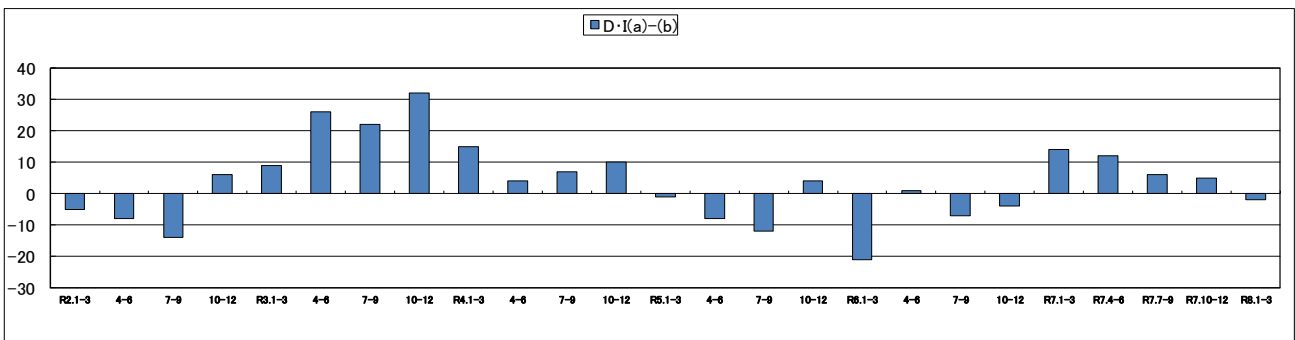
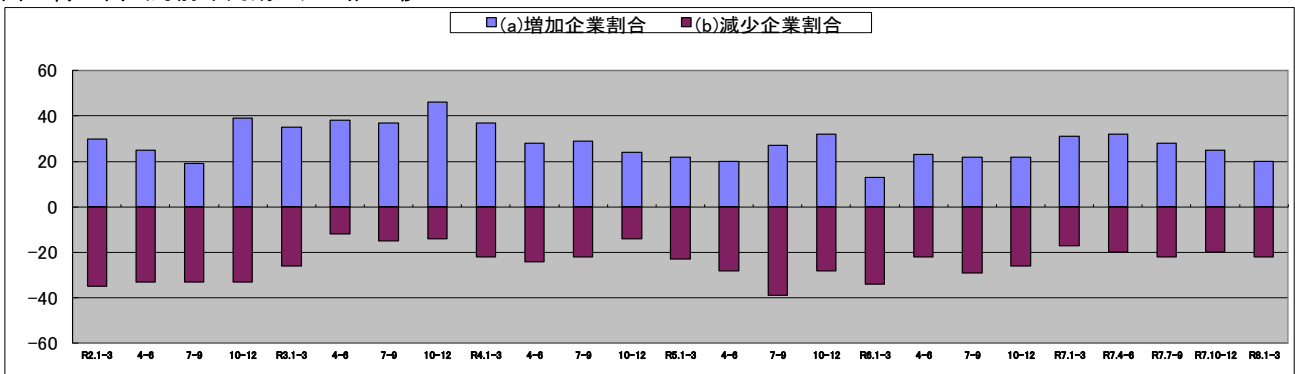

令和8年1月-3月期産地景気動向調査集計結果(前年同期比)

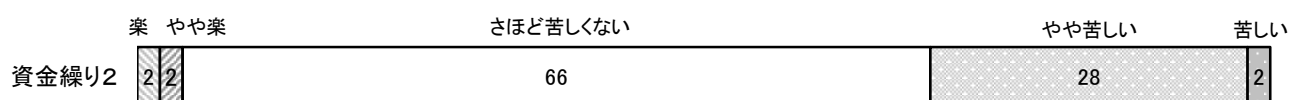
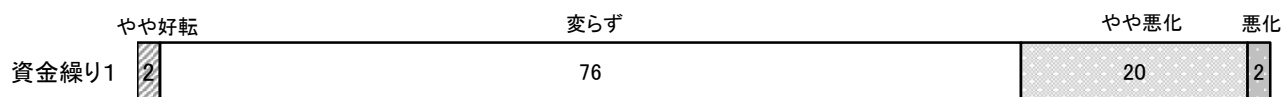
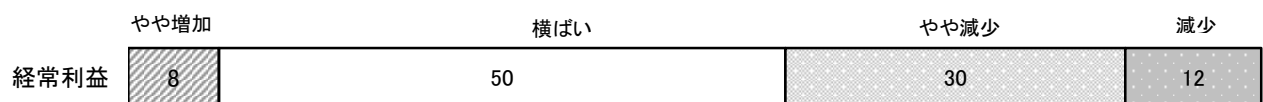
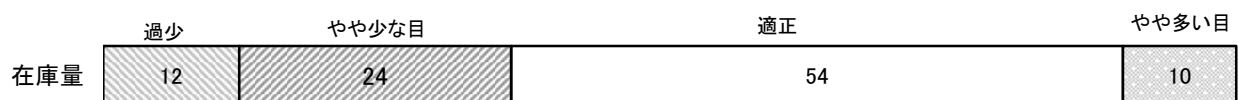
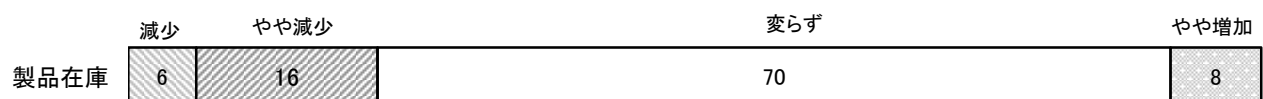
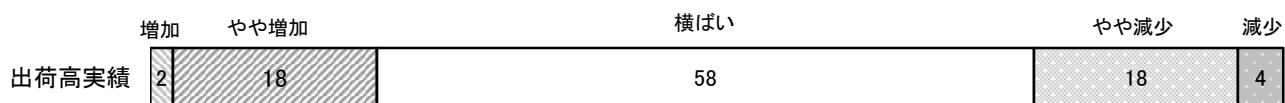

資料編

1(1)出荷高実績

単位：%

		増加	やや増加	横ばい	やや減少	減少	DI
利器工匠具 (18件)	前期比	0 (11)	11 (16)	67 (47)	6 (5)	17 (21)	△ 12 (1)
	前年同期比	0 (11)	17 (11)	67 (58)	6 (5)	11 (16)	0 (1)
鋸・鋸刃 (6件)	前期比	0 (29)	0 (0)	50 (57)	50 (0)	0 (14)	△ 50 (15)
	前年同期比	0 (14)	33 (0)	50 (71)	17 (14)	0 (0)	16 (0)
作業工具 (9件)	前期比	11 (0)	22 (40)	33 (40)	33 (20)	0 (0)	0 (20)
	前年同期比	0 (0)	11 (30)	56 (50)	33 (20)	0 (0)	△ 22 (10)
農園芸用具・ 農園芸用 機械刃物 (9件)	前期比	22 (0)	33 (56)	33 (22)	11 (22)	0 (0)	44 (34)
	前年同期比	11 (0)	33 (56)	44 (22)	11 (22)	0 (0)	33 (34)
機械工具・ 機械刃物 (8件)	前期比	0 (0)	0 (10)	50 (60)	50 (10)	0 (20)	△ 50 (△ 20)
	前年同期比	0 (0)	0 (10)	63 (70)	38 (20)	0 (0)	△ 38 (△ 10)
5人以下 (17件)	前期比	0 (16)	18 (21)	53 (47)	18 (0)	12 (16)	△ 12 (21)
	前年同期比	0 (16)	18 (16)	65 (58)	12 (5)	6 (5)	0 (22)
6人～10人 (12件)	前期比	8 (0)	17 (15)	67 (62)	8 (15)	0 (8)	17 (△ 8)
	前年同期比	0 (0)	17 (23)	83 (46)	0 (23)	0 (8)	17 (△ 8)
11人～20人 (5件)	前期比	20 (20)	0 (0)	20 (20)	40 (40)	20 (20)	△ 40 (△ 40)
	前年同期比	20 (0)	40 (0)	0 (40)	20 (40)	20 (20)	20 (△ 60)
21人～50人 (10件)	前期比	10 (0)	20 (45)	40 (36)	30 (9)	0 (9)	0 (27)
	前年同期比	0 (0)	20 (27)	60 (64)	20 (9)	0 (0)	0 (18)
51人以上 (6件)	前期比	0 (0)	0 (29)	50 (43)	50 (14)	0 (14)	△ 50 (1)
	前年同期比	0 (0)	0 (29)	33 (57)	67 (14)	0 (0)	△ 67 (15)
全業種	前期比	6 (7)	14 (24)	50 (45)	24 (11)	6 (13)	△ 10 (7)
	前年同期比	2 (5)	18 (20)	58 (55)	18 (15)	4 (5)	△ 2 (5)

()内は前回の実績

1(2) 来期の出荷高見通

単位：%

	増 加	やや増加	横 ばい	やや減少	減 少	DI
利器工匠具 (18件)	6 (0)	11 (21)	72 (58)	6 (11)	6 (11)	5 (△ 1)
鋸・鋸刃 (6件)	0 (0)	17 (0)	33 (71)	50 (29)	0 (0)	△ 33 (△ 29)
作業工具 (9件)	0 (0)	0 (0)	100 (80)	0 (20)	0 (0)	0 (△ 20)
農園芸用具・ 農園芸用機械刃物 (9件)	0 (11)	44 (22)	44 (44)	0 (22)	11 (0)	33 (11)
機械工具・ 機械刃物 (8件)	0 (0)	13 (20)	38 (70)	50 (10)	0 (0)	△ 37 (10)
5人以下 (17件)	6 (0)	24 (16)	47 (63)	18 (16)	6 (5)	6 (△ 5)
6人～10人 (12件)	0 (0)	0 (8)	100 (85)	0 (8)	0 (0)	0 (0)
11人～20人 (5件)	0 (0)	20 (0)	60 (40)	20 (40)	0 (20)	0 (△ 60)
21人～50人 (10件)	0 (9)	30 (27)	40 (45)	20 (18)	10 (0)	0 (18)
51人以上 (6件)	0 (0)	0 (14)	67 (71)	33 (14)	0 (0)	△ 33 (0)
全業種	2 (2)	16 (15)	62 (64)	16 (16)	4 (4)	△ 2 (△ 3)

()内は前回の実績

2(1)製品在庫

単位:%

		減少	やや減少	変らず	やや増加	増加	DI
利器工器具 (18件)	前期比	6 (5)	11 (21)	83 (68)	0 (5)	0 (0)	17 (21)
	前年同期比	6 (5)	11 (21)	83 (68)	0 (5)	0 (0)	17 (21)
鋸・鋸刃 (6件)	前期比	17 (14)	0 (29)	50 (43)	33 (14)	0 (0)	△ 16 (29)
	前年同期比	0 (0)	33 (43)	50 (57)	17 (0)	0 (0)	16 (43)
作業工具 (9件)	前期比	11 (0)	11 (20)	78 (80)	0 (0)	0 (0)	22 (20)
	前年同期比	11 (0)	11 (20)	78 (80)	0 (0)	0 (0)	22 (20)
農園芸用具・ 農園芸用 機械刃物 (9件)	前期比	22 (0)	22 (22)	44 (56)	11 (11)	0 (11)	33 (0)
	前年同期比	11 (0)	22 (22)	44 (44)	22 (11)	0 (22)	11 (△ 11)
機械工具・ 機械刃物 (8件)	前期比	0 (0)	25 (20)	75 (70)	0 (10)	0 (0)	25 (10)
	前年同期比	0 (0)	13 (20)	75 (70)	13 (10)	0 (0)	0 (10)
5人以下 (17件)	前期比	12 (5)	12 (21)	76 (68)	0 (5)	0 (0)	24 (21)
	前年同期比	6 (0)	18 (26)	76 (68)	0 (5)	0 (0)	24 (21)
6人～10人 (12件)	前期比	17 (8)	0 (23)	83 (69)	0 (0)	0 (0)	17 (31)
	前年同期比	17 (8)	0 (23)	83 (69)	0 (0)	0 (0)	17 (31)
11人～20人 (5件)	前期比	0 (0)	20 (20)	40 (40)	40 (40)	0 (0)	△ 20 (△ 20)
	前年同期比	0 (0)	40 (20)	40 (60)	20 (20)	0 (0)	20 (0)
21人～50人 (10件)	前期比	10 (0)	10 (9)	80 (82)	0 (0)	0 (9)	20 (0)
	前年同期比	0 (0)	10 (9)	80 (73)	10 (0)	0 (18)	0 (△ 9)
51人以上 (6件)	前期比	0 (0)	50 (43)	33 (43)	17 (14)	0 (0)	33 (29)
	前年同期比	0 (0)	33 (43)	33 (43)	33 (14)	0 (0)	0 (29)
全業種	前期比	10 (4)	14 (22)	70 (65)	6 (7)	0 (2)	18 (17)
	前年同期比	6 (2)	16 (24)	70 (65)	8 (5)	0 (4)	14 (17)

()内は前回の実績

2(2)在庫量

単位:%

	過少	やや少な目	適正	やや多い目	過剰	DI
利器工匠具 (18件)	17 (21)	33 (26)	44 (37)	6 (16)	0 (0)	44 (31)
鋸・鋸刃 (6件)	0 (0)	50 (43)	17 (29)	33 (29)	0 (0)	17 (14)
作業工具 (9件)	11 (0)	11 (30)	78 (70)	0 (0)	0 (0)	22 (30)
農園芸用具・ 農園芸用機械刃物 (9件)	22 (0)	0 (22)	56 (56)	22 (11)	0 (11)	0 (0)
機械工具・ 機械刃物 (8件)	0 (0)	25 (20)	75 (70)	0 (10)	0 (0)	25 (10)
5人以下 (17件)	18 (11)	47 (37)	35 (42)	0 (11)	0 (0)	65 (37)
6人～10人 (12件)	17 (15)	0 (31)	83 (54)	0 (0)	0 (0)	17 (46)
11人～20人 (5件)	0 (0)	60 (40)	20 (20)	20 (40)	0 (0)	40 (0)
21人～50人 (10件)	0 (0)	10 (9)	60 (73)	30 (9)	0 (9)	△ 20 (△ 9)
51人以上 (6件)	17 (0)	0 (14)	67 (57)	17 (29)	0 (0)	0 (△ 15)
全業種	12 (7)	24 (27)	54 (51)	10 (13)	0 (2)	26 (19)

()内は前回の実績

3. 生産コスト

単位：%

		減少	やや減少	変らず	やや上昇	上昇	DI
利器工器具 (18件)	前期比	6 (5)	0 (0)	72 (53)	17 (32)	6 (11)	△ 17 (△ 38)
	前年同期比	6 (5)	0 (0)	50 (42)	33 (42)	11 (11)	△ 38 (△ 48)
鋸・鋸刃 (6件)	前期比	0 (0)	17 (0)	33 (43)	33 (14)	17 (43)	△ 33 (△ 57)
	前年同期比	0 (0)	0 (0)	33 (43)	33 (29)	33 (29)	△ 66 (△ 58)
作業工具 (9件)	前期比	0 (0)	11 (10)	67 (60)	22 (30)	0 (0)	△ 11 (△ 20)
	前年同期比	0 (0)	11 (10)	44 (40)	33 (40)	11 (10)	△ 33 (△ 40)
農園芸用具・ 農園芸用 機械刃物 (9件)	前期比	0 (0)	11 (11)	11 (22)	33 (44)	44 (22)	△ 66 (△ 55)
	前年同期比	0 (0)	11 (11)	11 (22)	33 (44)	44 (22)	△ 66 (△ 55)
機械工具・ 機械刃物 (8件)	前期比	0 (0)	0 (0)	38 (50)	50 (50)	13 (0)	△ 63 (△ 50)
	前年同期比	0 (0)	0 (0)	38 (30)	38 (70)	25 (0)	△ 63 (△ 70)
5人以下 (17件)	前期比	6 (5)	0 (0)	59 (58)	12 (11)	24 (26)	△ 30 (△ 32)
	前年同期比	6 (5)	0 (0)	41 (53)	18 (21)	35 (21)	△ 47 (△ 37)
6人～10人 (12件)	前期比	0 (0)	8 (0)	58 (31)	33 (69)	0 (0)	△ 25 (△ 69)
	前年同期比	0 (0)	8 (0)	58 (31)	33 (62)	0 (8)	△ 25 (△ 70)
11人～20人 (5件)	前期比	0 (0)	40 (20)	20 (20)	40 (60)	0 (0)	0 (△ 40)
	前年同期比	0 (0)	20 (20)	0 (20)	80 (60)	0 (0)	△ 60 (△ 40)
21人～50人 (10件)	前期比	0 (0)	0 (9)	50 (64)	30 (18)	20 (9)	△ 50 (△ 18)
	前年同期比	0 (0)	0 (9)	30 (36)	40 (45)	30 (9)	△ 70 (△ 45)
51人以上 (6件)	前期比	0 (0)	0 (0)	33 (43)	50 (43)	17 (14)	△ 67 (△ 57)
	前年同期比	0 (0)	0 (0)	33 (14)	33 (71)	33 (14)	△ 66 (△ 85)
全業種	前期比	2 (2)	6 (4)	50 (47)	28 (35)	14 (13)	△ 34 (△ 42)
	前年同期比	2 (2)	4 (4)	38 (36)	34 (45)	22 (13)	△ 50 (△ 52)

()内は前回の実績

4. 経常利益

単位：%

		増加	やや増加	横ばい	やや減少	減少	DI
利器工器具 (18件)	前期比	0 (5)	0 (0)	56 (58)	22 (21)	22 (16)	△ 44 (△ 32)
	前年同期比	0 (5)	0 (0)	44 (53)	39 (21)	17 (21)	△ 56 (△ 37)
鋸・鋸刃 (6件)	前期比	0 (0)	0 (14)	67 (57)	33 (29)	0 (0)	△ 33 (△ 15)
	前年同期比	0 (0)	33 (0)	50 (71)	17 (29)	0 (0)	16 (△ 29)
作業工具 (9件)	前期比	0 (0)	0 (10)	78 (90)	22 (0)	0 (0)	△ 22 (10)
	前年同期比	0 (0)	0 (0)	78 (80)	22 (20)	0 (0)	△ 22 (△ 20)
農園芸用具・ 農園芸用 機械刃物 (9件)	前期比	11 (0)	33 (33)	22 (44)	33 (22)	0 (0)	11 (11)
	前年同期比	0 (0)	22 (33)	33 (44)	33 (11)	11 (11)	△ 22 (11)
機械工具・ 機械刃物 (8件)	前期比	0 (0)	0 (0)	50 (70)	38 (30)	13 (0)	△ 51 (△ 30)
	前年同期比	0 (0)	0 (0)	50 (70)	25 (30)	25 (0)	△ 50 (△ 30)
5人以下 (17件)	前期比	0 (5)	6 (11)	53 (53)	18 (21)	24 (11)	△ 36 (△ 16)
	前年同期比	0 (5)	6 (5)	47 (58)	29 (21)	18 (11)	△ 41 (△ 22)
6人～10人 (12件)	前期比	0 (0)	0 (0)	67 (77)	33 (15)	0 (8)	△ 33 (△ 23)
	前年同期比	0 (0)	0 (0)	67 (62)	33 (31)	0 (8)	△ 33 (△ 39)
11人～20人 (5件)	前期比	0 (0)	20 (20)	40 (40)	20 (40)	20 (0)	△ 20 (△ 20)
	前年同期比	0 (0)	40 (0)	40 (60)	0 (20)	20 (20)	20 (△ 40)
21人～50人 (10件)	前期比	10 (0)	10 (18)	50 (64)	30 (18)	0 (0)	△ 10 (0)
	前年同期比	0 (0)	10 (18)	40 (55)	30 (18)	20 (9)	△ 40 (△ 9)
51人以上 (6件)	前期比	0 (0)	0 (0)	50 (86)	50 (14)	0 (0)	△ 50 (△ 14)
	前年同期比	0 (0)	0 (0)	50 (86)	50 (14)	0 (0)	△ 50 (△ 14)
全業種	前期比	2 (2)	6 (9)	54 (64)	28 (20)	10 (5)	△ 30 (△ 14)
	前年同期比	0 (2)	8 (5)	50 (62)	30 (22)	12 (9)	△ 34 (△ 24)

()内は前回の実績

5(1)資金繰り-前期比-

単位:%

	好転	やや好転	変わらず	やや悪化	悪化	DI
利器工匠具 (18件)	0 (0)	6 (0)	78 (79)	11 (5)	6 (16)	△ 11 (△ 21)
鋸・鋸刃 (6件)	0 (0)	0 (14)	83 (86)	17 (0)	0 (0)	△ 17 (14)
作業工具 (9件)	0 (0)	0 (0)	100 (100)	0 (0)	0 (0)	0 (0)
農園芸用具・ 農園芸用機械刃物 (9件)	0 (0)	0 (0)	44 (67)	56 (22)	0 (11)	△ 56 (△ 33)
機械工具・機械刃物 (8件)	0 (0)	0 (0)	75 (80)	25 (20)	0 (0)	△ 25 (△ 20)
5人以下 (17件)	0 (0)	6 (0)	71 (84)	18 (5)	6 (11)	△ 18 (△ 16)
6人～10人 (12件)	0 (0)	0 (0)	92 (92)	8 (0)	0 (8)	△ 8 (△ 8)
11人～20人 (5件)	0 (0)	0 (20)	60 (40)	40 (40)	0 (0)	△ 40 (△ 20)
21人～50人 (10件)	0 (0)	0 (0)	70 (73)	30 (18)	0 (9)	△ 30 (△ 27)
51人以上 (6件)	0 (0)	0 (0)	83 (100)	17 (0)	0 (0)	△ 17 (0)
全業種	0 (0)	2 (2)	76 (82)	20 (9)	2 (7)	△ 20 (△ 14)

()内は前回の実績

5(2)資金繰り-期末現在-

単位:%

	楽である	やや楽である	さほど苦しくない	やや苦しい	苦しい	DI
利器工匠具 (18件)	6 (11)	6 (5)	56 (47)	28 (21)	6 (16)	△ 22 (△ 21)
鋸・鋸刃 (6件)	0 (0)	0 (0)	67 (86)	33 (14)	0 (0)	△ 33 (△ 14)
作業工具 (9件)	0 (0)	0 (0)	89 (90)	11 (10)	0 (0)	△ 11 (△ 10)
農園芸用具・ 農園芸用機械刃物 (9件)	0 (11)	0 (11)	67 (56)	33 (22)	0 (0)	△ 33 (0)
機械工具・機械刃物 (8件)	0 (0)	0 (0)	63 (70)	38 (30)	0 (0)	△ 38 (△ 30)
5人以下 (17件)	6 (11)	6 (5)	53 (53)	29 (21)	6 (11)	△ 23 (△ 16)
6人～10人 (12件)	0 (0)	0 (0)	75 (77)	25 (15)	0 (8)	△ 25 (△ 23)
11人～20人 (5件)	0 (0)	0 (0)	20 (40)	80 (60)	0 (0)	△ 80 (△ 60)
21人～50人 (10件)	0 (9)	0 (0)	80 (73)	20 (18)	0 (0)	△ 20 (△ 9)
51人以上 (6件)	0 (0)	0 (14)	100 (86)	0 (0)	0 (0)	0 (14)
全業種	2 (5)	2 (4)	66 (65)	28 (20)	2 (5)	△ 26 (△ 16)

()内は前回の実績

6. 設備投資

単位：%

	今 期		来 期	
	実績あり	実績なし	計画あり	計画なし
利器工匠具 (18件)	6 (21)	94 (79)	6 (5)	94 (95)
鋸・鋸刃 (6件)	33 (14)	67 (86)	17 (23)	83 (77)
作業工具 (9件)	11 (30)	89 (70)	22 (0)	78 (100)
農園芸用具・ 農園芸用機械刃物 (9件)	44 (11)	56 (89)	22 (18)	78 (82)
機械工具・機械刃物 (8件)	0 (20)	100 (80)	13 (71)	87 (29)
5人以下 (17件)	12 (26)	88 (74)	0 (11)	100 (89)
6人～10人 (12件)	0 (14)	100 (86)	0 (15)	100 (85)
11人～20人 (5件)	20 (30)	80 (70)	0 (20)	100 (80)
21人～50人 (10件)	20 (33)	80 (67)	30 (45)	70 (55)
51人以上 (6件)	50 (50)	50 (50)	67 (100)	33 (0)
全業種	16 (20)	84 (80)	14 (20)	86 (80)

()内は前回の実績

7. 当面の経営上の問題点

単位：%

	(1)	(2)	(3)	(4)	(5)	(6)	(7)	(8)	(9)	(10)	(11)	(12)	(13)	(14)	(15)
利器工匠具 (18件)	28 (32)	0 (0)	0 (0)	39 (53)	17 (21)	17 (11)	0 (5)	0 (0)	0 (0)	0 (5)	39 (26)	39 (37)	0 (0)	6 (11)	17 (5)
鋸・鋸刃 (6件)	33 (57)	0 (0)	0 (0)	50 (57)	17 (0)	0 (14)	0 (0)	0 (0)	0 (0)	0 (0)	17 (29)	17 (14)	0 (0)	0 (0)	33 (43)
作業工具 (9件)	22 (20)	0 (0)	0 (0)	44 (60)	44 (50)	0 (0)	0 (0)	0 (0)	0 (10)	22 (10)	44 (20)	11 (10)	0 (0)	0 (0)	11 (10)
農園芸用具・ 農園芸用機械刃物 (9件)	11 (33)	0 (0)	0 (11)	100 (67)	11 (22)	22 (0)	0 (0)	0 (0)	0 (22)	11 (22)	33 (44)	0 (11)	0 (0)	11 (0)	0 (0)
機械工具・機械刃物 (8件)	63 (50)	0 (0)	0 (0)	63 (40)	13 (20)	13 (10)	0 (0)	0 (0)	0 (0)	13 (30)	38 (40)	0 (20)	0 (0)	0 (0)	25 (20)
5人以下 (17件)	41 (37)	0 (0)	0 (0)	47 (42)	6 (5)	24 (16)	0 (5)	0 (0)	0 (0)	0 (5)	24 (32)	24 (21)	0 (0)	0 (0)	24 (21)
6人～10人 (12件)	17 (23)	0 (0)	0 (0)	67 (77)	8 (38)	0 (0)	0 (0)	0 (0)	0 (15)	8 (0)	50 (23)	8 (15)	0 (0)	8 (15)	8 (0)
11人～20人 (5件)	40 (80)	0 (0)	0 (0)	80 (100)	40 (20)	20 (20)	0 (0)	0 (0)	0 (20)	0 (0)	20 (0)	40 (20)	0 (0)	0 (0)	0 (0)
21人～50人 (10件)	30 (36)	0 (0)	0 (9)	60 (27)	30 (18)	10 (0)	0 (0)	0 (0)	0 (0)	20 (27)	50 (45)	10 (36)	0 (0)	0 (0)	20 (18)
51人以上 (6件)	17 (29)	0 (0)	0 (0)	33 (57)	50 (57)	0 (0)	0 (0)	0 (0)	0 (0)	17 (43)	33 (43)	17 (14)	0 (0)	17 (0)	17 (14)
全業種	30 (36)	0 (0)	0 (2)	56 (55)	20 (24)	12 (7)	0 (2)	0 (0)	0 (5)	8 (13)	36 (31)	18 (22)	0 (0)	4 (4)	16 (13)

()内は前回の実績

※複数回答のため合計は100%になりません

- | | | | |
|-----------------|-------------------------------|-------------|-----------|
| (1) 売上・受注の停滞、減少 | (2) 製品安又は取引先からの値下げ要請 | (3) 在庫過剰 | (4) 原材料高 |
| (5) 人件費等経費の増加 | (6) 資金不足 | (7) 代金回収の悪化 | (8) 借入難 |
| (9) 金利負担の増大 | (10) 求人難 | (11) 人材不足 | (12) 設備不足 |
| (13) 公害問題 | (14) その他(運送費の上昇 1件、原材料等の調達1件) | (15) 特に問題なし | |